DIAGRAMA UNIFILAR

VA A TABLERO DISTRIBUCIòN
SUBESTACIòN

2Tx8 Cu-THHN
1Tx8 Cu-THHN
1Tx8 Cu-THHN
1Ø1" 27.2 m

TABLERO NORMAL 16 CIRCUITOS BIFASICO CON ESPACIO PARA TOTALIZADOR

TL-NOR
5.91 kVA

3*30A

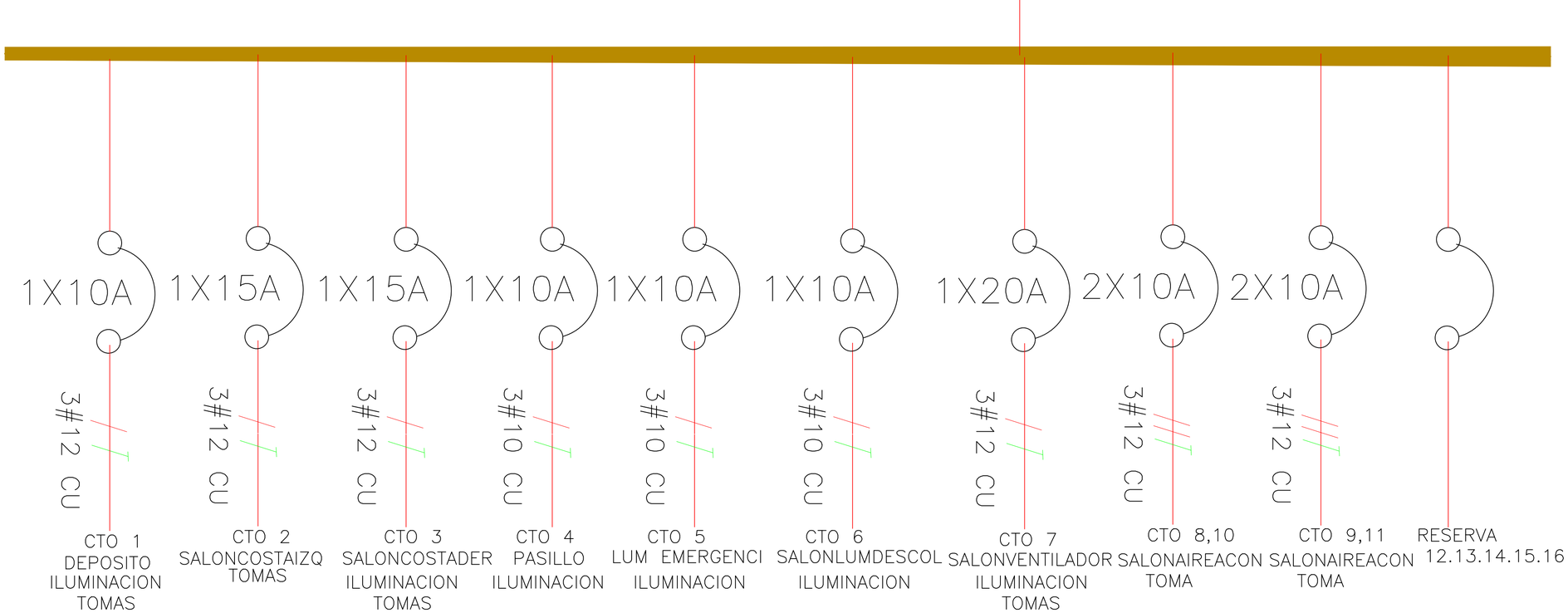

TALLER DOS
ARQUITECTOS

PROYECTO
CONSULTORÍA PARA REALIZAR LOS ESTUDIOS Y DISEÑOS DE LA SEDE ADMINISTRATIVA DEL SANTUARIO DE FLORA Y PLANTAS MEDICINALES ORITO INGI - ANDE

LOCALIZACIÓN
ORITO - PUTUMAYO

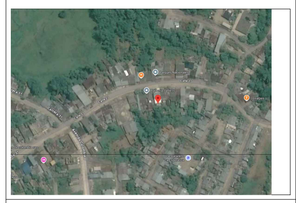

MATRICULA INMOBILIARIA
442-19448

PROPIETARIO
PARQUES NACIONALES NATURALES DE COLOMBIA

APODERADO
CHRISTIAN DAVID SISA JIMENEZ - CC. 1.015.453.652

DISEÑO ELECTRICO
ING. JUAN CAMILO ARANGO UPEGUI
MP. AN 205-160199

DIBUJO ARQUITECTÓNICO
TALLER DOS

CONTENIDO
DIAGRAMA UNIFILAR

OBSERVACIONES
-

ESCALA	FECHA
INDICADAS	DICIEMBRE

PLANO
P7 /07